EME 144 MHz : FH/DL1RPL, DXCC #125

En novembre 2015, Peter DL1RPL a activé l'île de Mayotte, une dépendance française dans l'océan indien. QSO facile avec **FH/DL1RPL** (toujours en total "random", c'est-à-dire sans notification de mon appel sur un logger/chat), reçu -23 dBJT chez moi et moi -19 dBJT à Mayotte. La station utilisée de mon côté est toujours la même, à savoir 2×9 él. DK7ZB et 600W.
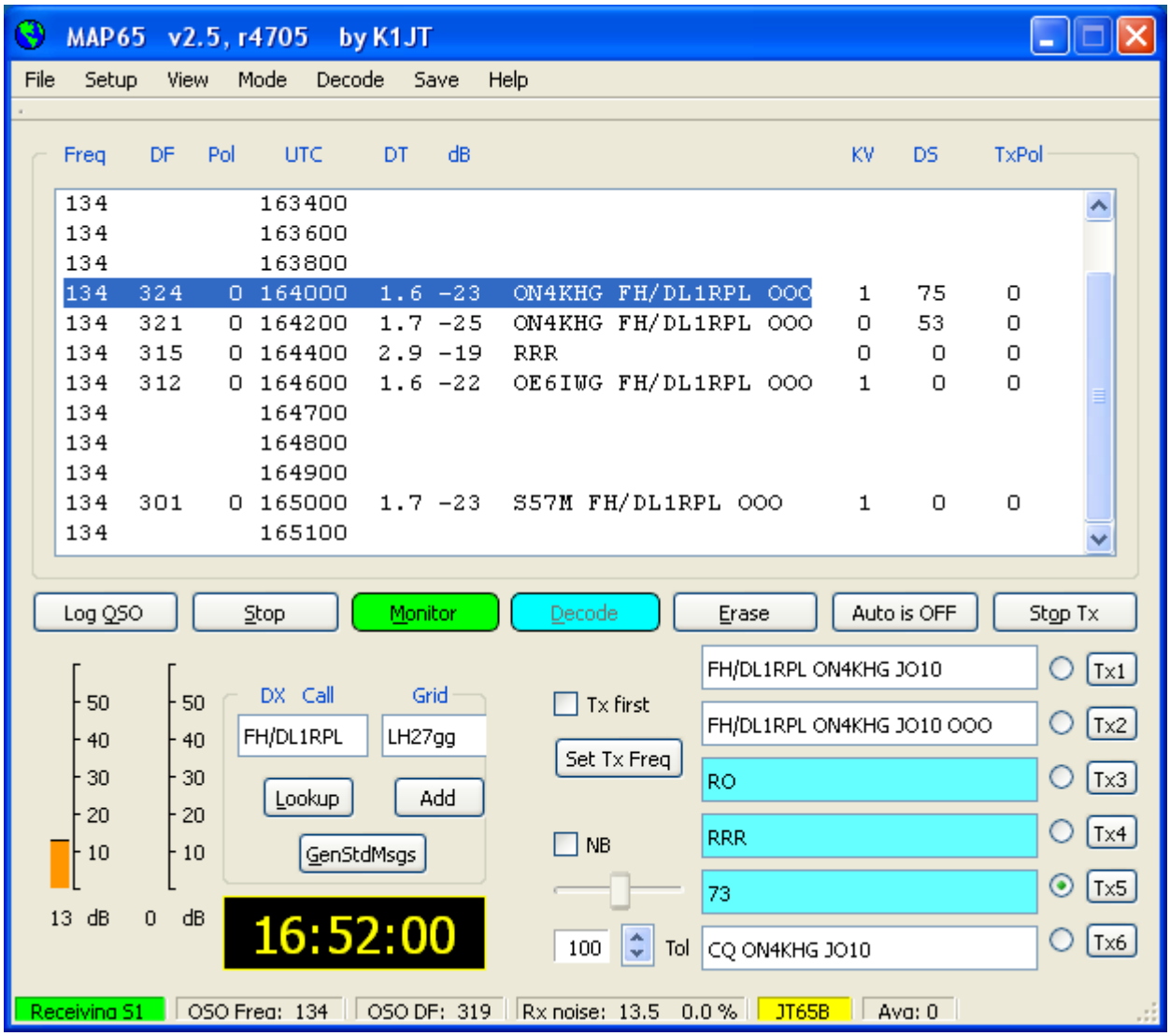
In November 2015, Peter DL1RPL has been activating the Island of Mayotte, a French dependancy in the Indian Ocean. Easy QSO with **FH/DL1RPL** (always in total "random", i.e. without notification of my call on a logger/chat), received -23 dBJT at home and me -19 dBJT in Mayotte. The station used my side is always the same, 2×9 el. DK7ZB and 600W.